



Consiliul Local al Municipiului Mangalia

HOTĂRÂREA NR. 100

privind modificarea organigramei și statelor de funcții ale aparatului de specialitate al Primarului Municipiului Mangalia și Serviciului Public Comunitar Local de Evidență a Persoanelor Mangalia

Consiliul Local Mangalia, întrunit în ședința de îndată din data de **16.05.2019**,

Având în vedere:

- Expunerea de motive,
 - Proiectul de hotărâre inițiat de Primarul Municipiului Mangalia și aprobat de membri Consiliului Local Mangalia;
 - Referatele nr.29603 din data de 03.05.2019, nr. 23856 din data de 15.05.2019 și nr.132839 din data de 15.05.2019 întocmite de Direcția de Asistență Socială din cadrul aparatului de specialitate al primarului municipiului Mangalia;
 - Referatul nr.32218 din data de 14.05.2019 întocmit de Direcția Gospodărire Urbană și Servicii de Utilități Publice din cadrul aparatului de specialitate al primarului municipiului Mangalia;
 - Nota de fundamentare nr.32864/15.05.2019 întocmită de Serviciul Resurse Umane, Salarizare din cadrul aparatului de specialitate al primarului municipiului Mangalia;
 - Prevederile Hotărârii Consiliului Local Mangalia nr.72 din 11.04.2019 privind modificarea organigramei și statelor de funcții ale aparatului de specialitate al Primarului Municipiului Mangalia și Serviciului Public Comunitar Local de Evidență a Persoanelor Mangalia;
 - Prevederile Legii nr.53/2003 privind Codul Muncii, republicată, cu modificările și completările ulterioare;
 - Avizul de legalitate al secretarului Municipiului Mangalia;
- În temeiul dispozițiilor art.36 alin.(2) lit.a), alin.(3) lit.b), alin.(9), art.45 alin.(1), art. 115 alin.(1) lit.b), art.117 lit.a) și art.128 din Legea nr.215/2001 a administrației publice locale, republicată, cu modificările și completările ulterioare,

HOTĂRĂȘTE:

Art.1 Se modifică organigrama aparatului de specialitate al Primarului Municipiului Mangalia și a Serviciului Public Comunitar Local de Evidență a Persoanelor Mangalia, conform **anexei nr.1** care se constituie parte integrantă din prezentul act administrativ.

Art.2 Se modifică statele de funcții ale aparatului de specialitate al Primarului Municipiului Mangalia și a Serviciului Public Comunitar Local de Evidență a Persoanelor Mangalia, conform **anexelor nr. 2 și 3** care se constituie părți integrante din prezentul act administrativ.

Art.3 Secretarul Municipiului Mangalia va comunica prezenta hotărâre direcțiilor și serviciilor de specialitate în vederea ducerii la îndeplinire, Primarului Municipiului Mangalia, precum și Instituției Prefectului – Județul Constanța pentru controlul și verificarea legalității, și o va afișa în locuri publice pentru a fi cunoscută de către cetățenii municipiului.

Prezenta hotărâre a fost adoptată cu un nr. de 11 voturi "pentru", 0 voturi "împotriva" și 0 voturi "abținere", din nr. de 11 consilier prezenți la ședință dintr-un număr de 19 consilieri locali în funcție.

MANGALIA

DATA: 16.05.2019



**Contrasemnează
Secretar Municipiu
Cabuz Andreea**

ORGANIGRAMĂ PRIMĂRIA MUNICIPIULUI MANGALIA

Anexa nr. 1 la HCL nr. 100/16.05.2019

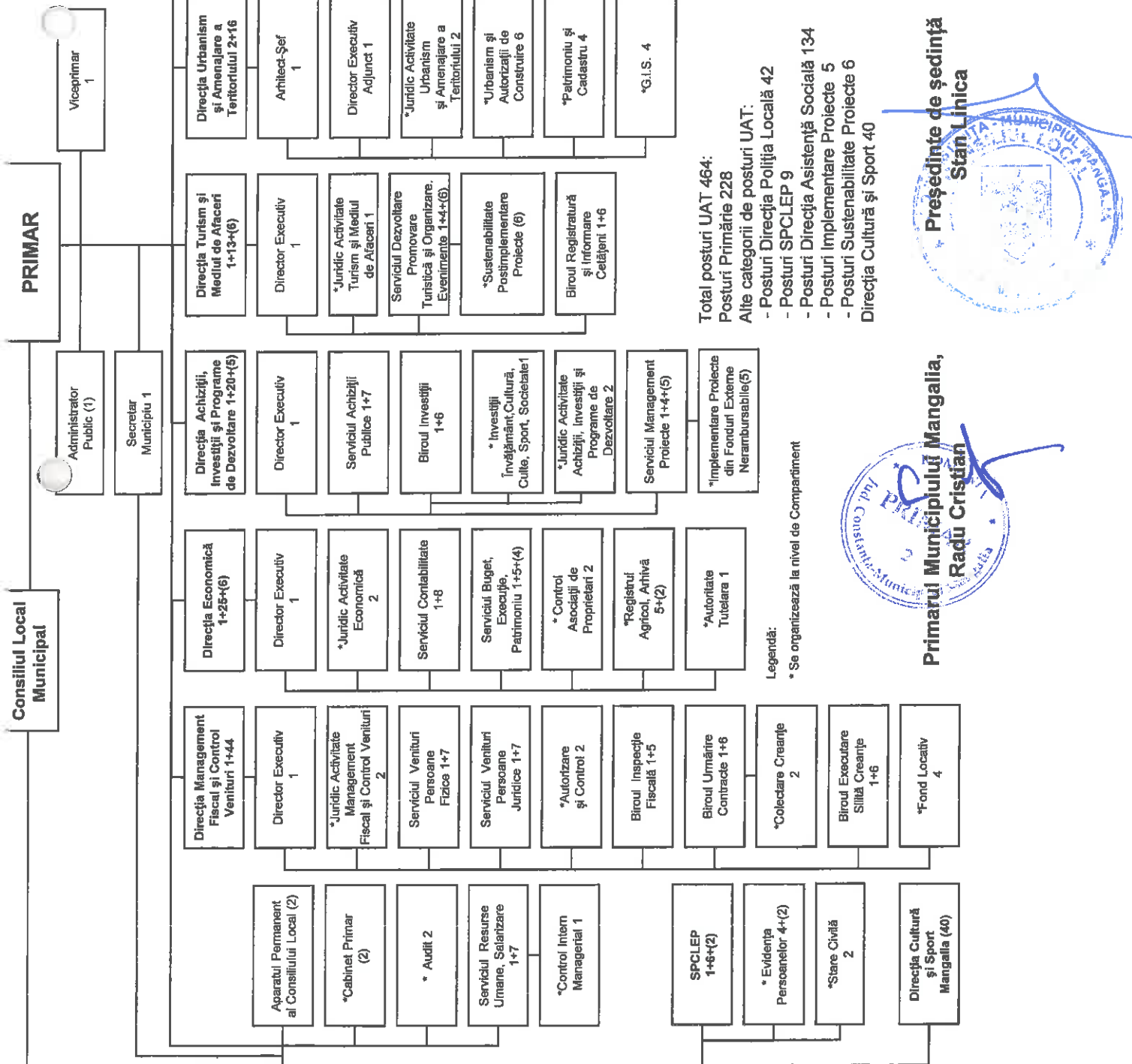

Total posturi UAT 464:

Posturi Primărie 228

Alte categorii de posturi UAT:

- Posturi Direcția Poliția Locală 42
 - Posturi Direcția Asistență Socială 134
 - Posturi Implementare Proiecte 5
 - Posturi Sustenabilitate Proiecte 6
- Directia Cultură și Sport 40



Primarul Municipiului Mangalia,
Radu Cristian

Președinte de ședință
Stan Linaica



**STAT DE FUNCȚII
APARATUL DE SPECIALITATE AL PRIMARULUI**

Nr. crt.	Numele și prenumele/ vacant, temporar vacant	Structura	Funcția de demnitate publică	Funcția publică		Class profesional	Grad profesional	Nivelul studiilor	Funcția contractuală		Nivelul studiilor
				de conducere	de execuție				de conducere	de execuție	
		DEMNITARI									
1	RADU CRISTIAN		Primar					S			
2	ANGELESCU DRAGOȘ		Viceprimar					S			
3	GEORGESCU DAN LUCIAN		ADMINISTRATOR PUBLIC						Administrator public		S
4	CABUZ ANDREEA		SECRETAR MUNICIPIU								
			Secretar municipiu								
5	CIROMELA DIANA MARIA		APARATUL PERMANENT AL CONSILIULUI LOCAL				I	II			
6	NAUM ZOEA ELENA								Consilier juridic		I
									Consilier juridic		II
7	CONSTANTINESCU DANA MARIANA		CABINET PRIMAR							Inspector de specialitate	IA
8	Vacant								Secretar		I
			COMPARTIMENTUL AUDIT								M;G
9	JOAIE DANIELA								Auditor		I Superior
10	LEPĂDATU LIJANA								Auditor		I Superior
			SERVICIUL RESURSE UMANE, SALARIZARE								
11	TATARCIUC MARGARETA								Șef serviciu		
12	NICOLAE GIANINA ROXANA								Consilier		I
13	CUCU CRISTINA ELENA								Consilier		I Superior
14	BABAN GABRIEL								Consilier		I Superior
15	JORGA CARMINA MIHAELA								Consilier		I Superior
16	PETRESCU FLORENTINA								Consilier		I Principal
17	OLĂNEANU GABRIELA CORINA								Consilier		I Principal
			COMPARTIMENTUL CONTROL INTERN MANAGERIAL								
18	GHEORGHE MARIAN (temporar vacant)								Consilier		I Principal
			DIRECTIA MANAGEMENT FISCAL SI CONTROL VENITURI								
19	CIOCĂNEL SIMONA								Director executiv		
			COMPARTIMENTUL JURIDIC ACTIVITATE MANAGEMENT FISCAL SI CONTROL VENITURI								
20	DUZINSCHI DANA ALBENA								Consilier juridic		I Superior
21	SĂRĂCIN BOGDAN								Consilier juridic		I Superior
			SERVICIUL VENITURI PERSOANE FIZICE								
22	DRĂGULIN ANDREEA								Șef serviciu		
23	DĂNILĂ LENUȚA								Consilier		I
24	BABAN RODICA								Consilier		I Superior
25	VIEBRU GEORGIANA								Asistent		S
26	BURSA FLORINA SILVIA								Asistent		S
27	GHEORGHE RAMONA								Asistent		S
28	JIANU ANCA ELENA								Asistent		S
29	Vacant								Asistent		S
									Debutant		S

SERVICIUL VENITURI PERSOANE JURIDICE									
30	NICULAE FLORINA								
31	BUGA MARILENA	Şef serviciu							
32	MAIUŞ TEODORA OTILIA	Consilier	I	II	S				
33	MAGANU SIBEL SIMONA	Consilier	I	Superior	S				
34	CĂLIN LAVINIA GIANINA	Consilier	I	Superior	S				
35	TOMA IRINA ELENA	Inspector	I	Asistent	S				
36	BUCUR FLORENTINA/DĂLUTĂ ELENA	Inspector	I	Asistent	S				
37	NICULA TEODORA LARISA	Consilier	I	Asistent	S				
COMPARTIMENTUL AUTORIZARE ŞI CONTROL									
38	MOCANU ADINA	Consilier	I	Asistent	S				
39	GEORGESCU ILEANA ROMINA	Consilier	I	Asistent	S				
BIROUL INSPECŢIE FISCALĂ									
40	CALMBACH VASILICA	Şef birou							
41	JIANU ELENA IRINA	Consilier	I	II	S				
42	CIOCĂNEL MIRCEA IOAN	Consilier	I	Principal	S				
43	Vacant	Consilier	I	Principal	S				
44	EFTIMIE MIHAELA LAURA	Consilier	I	Principal	S				
45	CALEN GEORGIANA ŞTEFANIA	Consilier	I	Asistent	S				
BIROUL URMĂRIRE CONTRACTE									
46	GAFENCU AURELIA	Şef birou							
47	ANTOFIE AURELIAN ADRIAN	Consilier	I	II	S				
48	GHINESCU RADU	Consilier	I	Superior	S				
49	COLEAŞĂ DIANA ADELINA(temporar vacant)	Consilier	I	Asistent	S				
50	OPREA ELENA	Referent	III	Superior	M				
COMPARTIMENTUL COLECTARE CREAŢE									
51	SĂBĂU MARIANA	Consilier	I	Principal	S				
52	ABDULYOAP GULER	Referent	III	Superior	M				
BIROUL EXECUTARE SILTĂ CREAŢE									
53	MACĂU AURELIAN MARIAN	Şef birou							
54	NICOLA MARIANA	Consilier	I	II	S				
55	MIRON ALEXANDRA RAMONA	Consilier	I	Superior	S				
56	TOADER IULIA ALEXANDRA (temporar vacant)	Consilier	I	Asistent	S				
57	Vacant	Consilier	I	Asistent	S				
58	CIOCĂNEL NICOLETA VIRGINIA	Consilier	I	Asistent	S				
59	IURTURICĂ BOGDAN GEORGE	Consilier juridic	I	Asistent	S				
COMPARTIMENTUL FOND LOCALITV									
60	CHICHIŞILĂ ALINA IRINA	Consilier	I	Asistent	S				
61	ROTARU MIHAELA	Consilier	I	Superior	S				
62	PANDELICĂ ALINA ELENA	Consilier	I	Principal	S				
63	DRĂGULIN MARIA CRISTINA	Consilier	I	Asistent	S				
DIRECTIA ECONOMICĂ									
64	FOTIN DIANA IONELA	Director executiv	I	II	S				
COMPARTIMENTUL JURIDIC ACTIVITATE ECONOMICĂ									
65	DRAGNEA MARILENA	Consilier juridic	I	Superior	S				
66	LIONTE ALEXANDRA MAGDALENA	Consilier juridic	I	Asistent	S				
SERVICIUL CONTABILITATE									
67	BURUIANĂ EUGENIA (temporar ocupat)	Şef serviciu							
68	BURUIANĂ EUGENIA	Consilier	I	II	S				
69	HANULESCU MARGARETA	Consilier	I	Superior	S				

COMPARTIMENTUL JURIDIC ACTIVITATE ACHIZITIIL, INVESTITIIL ȘI PROGRAME DE DEZVOLTARE									
110	ZAMFIR LAURENȚIU (temporar vacant)		Consilier juridic	I	Principal	S			
111	Vacant		Consilier juridic	I	Superior	S			
SERVICIUL MANAGEMENT PROIECTE									
112	POPA DAN CIPRIAN	Șef serviciu		I	II	S			
113	GHIȚĂ LILIANA	Consilier		I	Superior	S			
114	MOTROC ȘTEFAN MARIUS	Consilier		I	Superior	S			
115	Vacant	Consilier		I	Superior	S			
116	SELIM EBRU	Consilier		I	Asistent	S			
COMPARTIMENTUL IMPLEMENTARE PROIECTE DIN FONDURI EXTERNE NERAMBURSABILE									
117	Vacant						Inspector de specialitate	IA	S
118	Vacant						Inspector de specialitate	IA	S
119	Vacant						Inspector de specialitate	IA	S
120	Vacant						Inspector de specialitate	IA	S
121	Vacant						Inspector de specialitate	IA	S
DIRECȚIA TURISM ȘI MEDIUL DE AFACERI									
122	GHEORGHE ANA-MARIA	Director executiv		I	II	S			
COMPARTIMENTUL JURIDIC ACTIVITATE TURISM ȘI MEDIUL DE AFACERI									
123	Vacant		Consilier juridic	I	Asistent	S			
SERVICIUL DEZVOLTARE, PROMOVARE TURISTICĂ ȘI ORGANIZARE EVENIMENTE									
124	CĂPRARU ADRIANA (temporar ocupat)	Șef serviciu		I	II	S			
125	TIFU IULIAN SORIN	Consilier		I	Superior	S			
126	COJOCĂRAȘU SILVANA	Consilier		I	Superior	S			
127	TEODORESCU GIORGIANA (temporar vacant)	Consilier		I	Superior	S			
128	Vacant	Consilier		I	Superior	S			
COMPARTIMENTUL SUSTENABILITATE POSTIMPLEMENTARE PROIECTE									
129	MIHUȚ ROXANA						Consilier	IA	S
130	STAMATE ARGENTINA						Consilier	II	S
131	COLCER NUȚI ELENA						Consilier	II	S
132	MOTOC CONSTANȚA						Referent	IA	M
133	MOTOC ELENA LAVINIA						Referent	IA	M
134	ONOFREI IULIANA						Referent	II	M
BIROUL REGISTRATURĂ ȘI INFORMARE CETĂȚENI									
135	DRĂGAN-DAN ELENA	Șef birou		I	II	S			
136	TIFU MARIA ELENA	Consilier		I	Superior	S			
137	BARI ANDREEA ROXANA	Consilier		I	Superior	S			
138	Vacant	Consilier		I	Debutant	S			
139	ANGHEL VENERA	Consilier		I	Superior	S			
140	TUDUSCIUC GEANINA	Consilier		I	Asistent	S			
141	CRĂCIUN MIOARA	Referent		III	Superior	M			
DIRECȚIA URBANISM ȘI AMENAJARE A TERITORIULUI									
142	ENACHE PAUL AUREL (temporar ocupat)	Arhitect-șef		I	II	S			
143	ENACHE PAUL AUREL (temporar vacant)	Director executiv adiunct		I	II	S			
COMPARTIMENTUL JURIDIC ACTIVITATE URBANISM ȘI AMENAJARE A TERITORIULUI									
144	TUDORII AURICA (temporar vacant)		Consilier juridic	I	Superior	S			
145	TOADER LEONARD CLAUDIU		Consilier juridic	I	Asistent	S			
COMPARTIMENTUL URBANISM ȘI AUTORIZAȚII DE CONSTRUIRE									
146	HANGANU ELENA		Consilier	I	Superior	S			
147	Vacant		Consilier	I	Superior	S			
148	ZODILA-APSELAM NARCIS (temporar vacant)		Consilier	I	Asistent	S			
149	Vacant		Consilier	I	Superior	S			

COMPARTIMENTUL ECARISAJ										
236	PARASCHIV GEORGE FLOREA							Referent	IA	M
237	STUPARU MIHAI MARIAN							Muncitor necalificat	I	M,G
238	LABEȘ MIHĂIȚĂ							Muncitor necalificat	I	M,G
239	NICULESCU IULIAN VIORIEL							Muncitor necalificat	I	M,G
DIRECȚIA ASISTENȚĂ SOCIALĂ										
240	STAMATE CLAUDIU	Director Executiv		I	II	S				
COMPARTIMENTUL JURIDIC ACTIVITATE ASISTENȚĂ SOCIALĂ										
241	BUTNARU RADU	Consilier juridic		I	Asistent	S				
SERVICIUL STRATEGII, PROGRAME DE ASISTENȚĂ SOCIALĂ ȘI BENEFICIILE SOCIALE										
242	DUCA ADRIANA	Șef serviciu		I	II	S				
BIROUL BENEFICIILOR ASISTENȚĂ SOCIALĂ										
243	Vacant	Șef birou		I	II	S				
COMPARTIMENTUL EVIDENȚĂ ȘI PLATĂ BENEFICIILOR DE ASISTENȚĂ SOCIALĂ										
244	CIUCIULEACĂ IOANA ANDREEA	Consilier		I	Superior	S				
245	VISTERNEANU ALEXANDRA VASILICA	Consilier		I	Principal	S				
246	Vacant	Consilier		I	Superior	S				
247	IORGA AURELIA ELENA	Consilier		I	Principal	S				
248	ICHIM EUGENIA-CARMEN	Referent		III	Superior	M				
COMPARTIMENTUL COMUNICARE, REGISTRATURĂ, EVALUARE ÎNȚĂLĂ ȘI MONITORIZARE ASISTENȚĂ PERSONALI										
249	PRISACARU CĂTĂLINA	Consilier		I	Principal	S				
250	LEZEU ȘTERANIA MARIANA	Consilier		I	Principal	S				
251	TOADER RALUCA	Consilier		I	Asistent	S				
252	ECHIM MONICA	Referent		III	Superior	M				
COMPARTIMENTUL SERVICIILOR SOCIALE ȘI AJUTARE PERSOANE VÂRSTNICE										
253	MARIN AURELIA DANIELA	Consilier		I	Superior	S				
254	Vacant	Consilier		I	Debutant	S				
255	Vacant	Referent		III	Debutant	S				
256	Vacant	Consilier		I	Debutant	S				
257	DOROBANȚU MARIA MARGA	Referent		III	Superior	M				
258	POP VICTOR	Referent		III	Superior	M				
259	LAZAR MARINEL	Referent		III	Superior	M				
260	MATEI IOANA LILIANA	Referent						Referent	IA	M
261	PASCU CARMEN CORNELIA							Inspector	IA	SSD
262	GACHE NECULAE							Maistru	I	M,G
263	SEREA MARICICA							Muncitor necalificat	I	M,G
264	CĂRĂUȚĂ VASILE							Muncitor necalificat	I	M,G
265	Vacant							Muncitor necalificat	II	
266	Vacant							Muncitor necalificat	II	
267	Vacant							Muncitor necalificat	II	
268	Vacant							Muncitor necalificat	II	
269	Vacant							Muncitor necalificat	II	
270	Vacant							Muncitor necalificat	II	
271	Vacant							Muncitor necalificat	II	
272	Vacant							Muncitor necalificat	II	
COMPARTIMENTUL DE INTERVENȚIE ÎN SITUAȚII DE URGENȚĂ, ABUZ, NEGLIJARE, TRAFIC, MIGRAȚIE ȘI REPĂTRIERI, PREVENIRE MARGINALIZARE SOCIALĂ										
273	MURTAZA SEINUR	Consilier		I	Superior	S				
274	CRISTEA IRINA CAMELIA	Consilier		I	Principal	S				
275	TRICĂ ADRIAN							Psiholog	Specialist	S
276	Vacant							Psiholog	Debutant	S

322	PARASCHIV ADRIANA											Muncitor necalificat	I	M,G
323	Vacant											Muncitor necalificat	II	
324	Vacant											Muncitor necalificat	II	
325	Vacant											Muncitor necalificat	II	
CREȘA NR. 3														
326	JURCĂ DANIELA											Administrator	I	M
327	MOLDOVAN CARMEN ENIKO											Asistent medical	Principal	PL
328	RUSU NICOLETA (temporar vacant)											Asistent medical	Debutant	PL
329	BADEA NICOLETA											Asistent medical	Debutant	PL
330	Vacant											Asistent medical	Debutant	PL
331	TANASE GABRIELA											Educator puericultor		PL
332	MĂLĂESCU DOINIȚA											Spălătoreasă		M,G
333	Vacant											Spălătoreasă		M,G
334	MILEA NICOLETA											Bucătar		M,G
335	OLTEAN AURICA											Bucătar		M,G
336	Vacant											Bucătar		M,G
337	DONA CĂTĂLINA AURELIA											Infirmier		M,G
338	IACUTE CRISTINA GEORGETA											Infirmier		M,G
339	PÎRVULESCU IRINA MIHAELA											Infirmier		M,G
340	Vacant											Infirmier		M,G
341	PRODAN MARILENA											Infirmier		M,G
342	LUNGU IULIANA											Îngrijitor		M,G
343	NEDELCU DORINA											Îngrijitor		M,G
344	ITILIANU CRISTINA											Îngrijitor		M,G
345	VULPE ANGELA											Îngrijitor		M,G
346	Vacant											Îngrijitor		M,G
347	Vacant											Muncitor necalificat	II	
348	Vacant											Muncitor necalificat	II	
349	Vacant											Muncitor necalificat	II	
349	Vacant											Muncitor necalificat	II	
BIROUL TEHNIC, ADMINISTRATIV, CLUB PENSIONARI														
350	CONDRUȚ ION (temporar ocupat)										Șef birou		II	S
351	CONDRUȚ ION (temporar vacant)											Inspector de specialitate	IA	S
352	IPIRIG CONSTANTIN											Referent	IA	M
353	MEMET ISMET											Muncitor calificat	I	M,G
354	PASCU PETRE											Muncitor calificat	I	G
355	VOICU ALEXANDRU											Muncitor calificat	I	M,G
356	Vacant											Muncitor calificat	I	M,G
357	FLOREA CLAUDIU											Muncitor necalificat	I	M
358	ISA IAȘAR											Muncitor necalificat	II	M,G
359	Vacant											Muncitor necalificat	II	
360	Vacant											Muncitor necalificat	II	
361	Vacant											Muncitor necalificat	II	
362	Vacant											Muncitor necalificat	II	
363	Vacant											Muncitor necalificat	II	
364	Vacant											Muncitor necalificat	II	
365	Vacant											Muncitor necalificat	II	
366	Vacant											Muncitor necalificat	II	
367	Vacant											Muncitor necalificat	II	
368	Vacant											Muncitor necalificat	II	
369	Vacant											Muncitor necalificat	II	

STAT DE FUNCȚII
SERVICIUL PUBLIC COMUNITAR LOCAL DE EVIDENȚA PERSOANELOR

Nr. crt.	Numele și prenumele/ vacant, temporar vacant	Structura	Funcția publică		Clasa	Gradul profesional	Nivelul studiilor	Funcția contractuală		Nivelul studiilor
			de conducere	de execuție				de execuție	profesional	
1	ABĂLARU THEODORA IOANA		Șef serviciu			II	S			
COMPARTIMENTUL EVIDENȚA PERSOANELOR										
2	GHEORGHEVICI DIANA LORENA		Consilier		I	Superior	S			
3	PETA MENSER		Consilier		I	Principal	S			
4	CIOARĂ MARIANA ANDREEA (temporar vacantă)		Consilier		I	Asistent	S			
5	DULCINATU ANCA ELENA/CIUCU IOANA IZABELA		Consilier		I	Debutant	S			
6	PASCU ELENA							Dețasat	Referent	I M
7	PANĂ DIANA GIGI							Dețasat	Referent	I M
COMPARTIMENTUL STARE CIVILĂ										
8	MOISOIU MARIANA		Consilier		I	Superior	S			
9	PAMACAI TAMARA CARMEN		Consilier		I	Principal	S			

Număr posturi	Total
Nr. funcții publice de conducere :	1
Nr. funcții publice de execuție:	6
Nr. funcții contractuale de execuție:	2
Nr. total de funcții:	9

PRIMAR,
RADU CRISTIAN



PREȘEDINTE DE ȘEDINȚĂ,
STAN LINICA

