



Consiliul Local al Municipiului Mangalia

HOTĂRÂREA NR. 72

privind modificarea organigramei și statelor de funcții ale aparatului de specialitate al Primarului Municipiului Mangalia și Serviciului Public Comunitar Local de Evidență a Persoanelor Mangalia

Consiliul Local Mangalia, întrunit în ședința ordinară din data de **11.04.2019**,

Având în vedere:

- Expunerea de motive,
 - Proiectul de hotărâre inițiat de Primarul Municipiului Mangalia și aprobat de membri Consiliului Local Mangalia;
 - Referatul Serviciul Resurse Umane, Salarizare din cadrul aparatului de specialitate al Primarului Municipiului Mangalia, înregistrat cu nr.23699 din 03.04.2019;
 - Referatele Direcției Asistență Socială din cadrul aparatului de specialitate al Primarului Municipiului Mangalia, înregistrate cu nr.23294 din 02.04.2019 și nr.23296 din 03.04.2019;
 - Referatul Direcției Gospodărire Urbană și Servicii de Utilități Publice din cadrul aparatului de specialitate al Primarului Municipiului Mangalia, înregistrat cu nr.23295 din 02.04.2019;
 - Prevederile H.C.L. nr.327 din 20.12.2018 aprobarea organigramei și statelor de funcții ale aparatului de specialitate al Primarului Municipiului Mangalia și Serviciului Public Comunitar Local de Evidență a Persoanelor Mangalia;
 - Prevederile Legii nr.292/2011 a asistenței sociale, cu modificările și completările ulterioare;
 - Prevederile art.4 alin.(3) din H.G. nr.797/2017 pentru aprobarea regulamentelor cadru de organizare și funcționare ale serviciilor publice de asistență socială și a structurii orientative de personal, cu modificările și completările ulterioare;
 - Prevederile O.M.S.F. nr.653/2001 privind asistența medicală a preșcolarilor, elevilor și studenților, cu modificările și completările ulterioare;
 - Prevederile O.M.E.C.T.S. și M.S. nr.1668/2011 pentru aprobarea metodologiei privind examinarea stării de sănătate a preșcolarilor și elevilor din unitățile de învățământ de stat și particulare autorizate/acreditate, privind acordarea asistenței medicale gratuite și pentru promovarea unui stil de viață sănătos, cu modificările și completările ulterioare;
 - Raportul Comisiei Economice, Fonduri Structurale Europene, Turism și Industrie, al Comisiei Urbanism, Amenajarea Teritoriului și Juridică și al Comisiei Sociale, Sănătate, Culte și Învățământ din cadrul Consiliului Local Mangalia;
 - Avizul de legalitate al secretarului Municipiului Mangalia;
- În temeiul dispozițiilor art.36 alin.(2) lit.a), alin.(3) lit.b), alin.(9), art.45 alin.(1), art.115 alin.(1) lit.b), art.117 lit.a) și art.128 din Legea nr.215/2001 a administrației publice locale, republicată, cu modificările și completările ulterioare,

HOTĂRĂȘTE:

Art.1 Se modifică organigrama aparatului de specialitate al Primarului Municipiului Mangalia și Serviciului Public Comunitar Local de Evidență a Persoanelor Mangalia, conform **anexei nr.1** care se constituie parte integrantă din prezentul act administrativ.

Art. 2 Se modifică statele de funcții ale aparatului de specialitate al Primarului Municipiului Mangalia și Serviciului Public Comunitar Local de Evidență a Persoanelor Mangalia, conform **anexelor nr.2 și nr.3** care se constituie părți integrante din prezentul act administrativ.

Art.3 Secretarul Municipiului Mangalia va comunica prezenta hotărâre direcțiilor și serviciilor de specialitate în vederea ducerii la îndeplinire, Primarului Municipiului Mangalia, precum și Instituției Prefectului – Județul Constanța pentru controlul și verificarea legalității, și o va afișa în locuri publice pentru a fi cunoscută de către cetățenii municipiului.

Prezenta hotărâre a fost adoptată cu un nr. de 11 voturi "pentru", 0 voturi "împotrivă" și 2 voturi "abținere", din nr. de 13 consilieri prezenți la ședință dintr-un număr de 19 consilieri locali în funcție.

MANGALIA

DATA: 11.04.2019

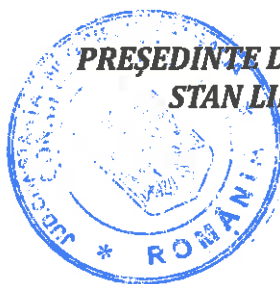

**PREȘEDINTE DE ȘEDINȚĂ
STAN LINICA**

**Contrasemnează
Secretar Municipiu
Cabuz Andreea**

ORGANIGRAMA MUNICIPIULUI MANGALIA

Anexa nr. 1 la H.C.L. nr.72 data 11.04.2019

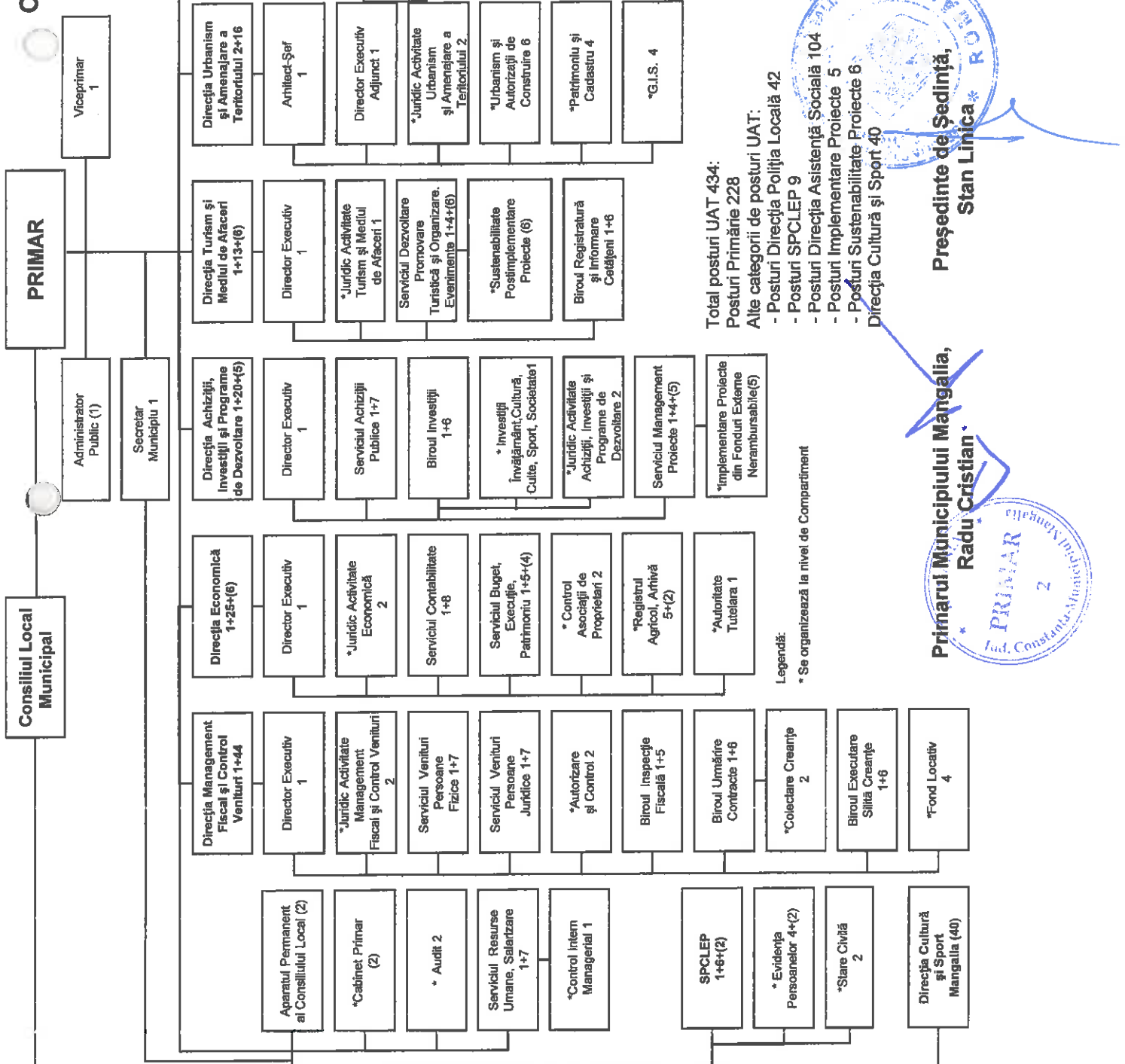

Total posturi UAT 434:
 Posturi Primărie 228
 Alte categorii de posturi UAT:
 - Posturi Direcția Poliția Locală 42
 - Posturi SPCLP 9
 - Posturi Direcția Asistență Socială 104
 - Posturi Implementare Proiecte 5
 - Posturi Sustenabilitate Proiecte 6
 Direcția Cultură și Sport 40

Legendă:
 * Se organizează la nivel de Compartiment

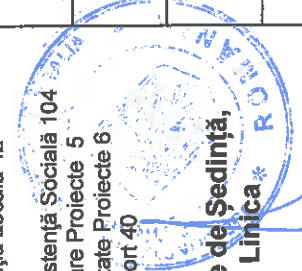

Președinte de Ședință,
Stan Linica

Primarul Municipiului Mangalia,
Radu Cristian



**STAT DE FUNCȚII
APARATUL DE SPECIALITATE AL PRIMARULUI**

Nr. crt.	Numele și prenumele/ vacant, temporar vacant	Structura	Funcția de demnitate publică	Funcția publică		Clasa profesională	Grad profesional	Nivelul studiilor	de conducere	Funcția contractuală		Nivelul studiilor
				de conducere	de execuție					de execuție	de execuție	
DEMNITARI												
1	RADU CRISTIAN	Primar						S				
2	ANGELESCU DRAGOȘ	Viceprimar						S				
ADMINISTRATOR PUBLIC												
3	GEORGESCU DANLUCIAN								Administrator public			S
SECRETAR MUNICIPIU												
4	CABUZ ANDREEA		Secretar municipiu			I	II	S				
APARATUL PERMANENT AL CONSILIULUI LOCAL												
5	CIROMELA DIANA MARIA								Consilier juridic		I	S
6	NAUM ZOEIA ELENA								Consilier juridic		II	S
CABINET PRIMAR												
7	CONSTANTINESCU DANA MARIANA								Inspector de specialitate		IA	S
8	Vacant								Referent		IA	M
COMPARTIMENTUL AUDIT												
9	OAIE DANIELA			Auditor		I		Superior				
10	LEPĂDATU LILIANA			Auditor		I		Superior				
SERVICIUL RESURSE UMANE, SALARIZARE												
11	TOADER MARGARETA			Șef serviciu		I		II				
12	NICOLAE GIANINA ROXANA			Consilier		I		Superior				
13	CUCU CRISTINA ELENA			Consilier		I		Superior				
14	BABAN GABRIEL			Consilier		I		Superior				
15	IORGA CARMINA MIHAELA			Consilier		I		Principal				
16	PETRESCU FLORENTINA			Consilier		I		Principal				
17	OLĂNEANU GABRIELA CORINA			Consilier		I		Principal				
COMPARTIMENTUL CONTROL INTERN MANAGERIAL												
18	GHEORGHE MARIAN (temporar vacant)			Consilier		I		Principal				
DIRECȚIA MANAGEMENT FISCAL ȘI CONTROL VENITURI												
19	CIOCĂNEL SIMONA			Director executiv		I		II				
COMPARTIMENTUL JURIDIC ACTIVITATE MANAGEMENT FISCAL ȘI CONTROL VENITURI												
20	DUZINSCHI DANA ALBENA			Consilier juridic		I		Superior				
21	SĂRĂCIN BOGDAN			Consilier juridic		I		Superior				
SERVICIUL VENITURI PERSOANE FIZICE												
22	DRĂGULIN ANDREEA			Șef serviciu		I		II				
23	DĂNILĂ LENUȚA			Consilier		I		Superior				
24	BABAN RODICA			Consilier		I		Asistent				
25	VERU GEORGIANA			Consilier		I		Asistent				
26	BURSĂ FLORINA SILVIA			Consilier		I		Asistent				

27	GHEORGHE RAMONA		Consilier	I	Asistent	S	
28	JIANU ANCA ELENA		Consilier	I	Asistent	S	
29	Vacant		Consilier	I	Debutant	S	
SERVICIUL VENITURI PERSOANE JURIDICE							
30	NICULAE FLORINA	Şef serviciu	Consilier	I	II	S	
31	BUGA MARILENA		Consilier	I	Superior	S	
32	MAIUŞ TEODORA OTILIA		Consilier	I	Superior	S	
33	MAGANU SIBEL SIMONA		Consilier	I	Superior	S	
34	CĂLIN LAVINIA GIANINA		Inspector	I	Asistent	S	
35	TOMA IRINA ELENA		Inspector	I	Asistent	S	
36	BUCUR FLORENTINA/DĂLUŢĂ ELENA		Consilier	I	Asistent	S	
37	NICULA TEODORA LARISA		Consilier	I	Asistent	S	
COMPARTIMENTUL AUTORIZARE ŞI CONTROL							
38	MOCANU ADINA		Consilier	I	Asistent	S	
39	GEORGESCU ILEANA ROMINA		Consilier	I	Asistent	S	
BIROUL INSPECŢIE FISCALĂ							
40	CALMBACH VASILICA	Şef birou	Consilier	I	II	S	
41	JIANU ELENA IRINA		Consilier	I	Principal	S	
42	CIOCĂNEL MIRCEA IOAN		Consilier	I	Principal	S	
43	Vacant		Consilier	I	Principal	S	
44	EFTIMIE MIHAELA LAURA		Consilier	I	Asistent	S	
45	CALEN GEORGIANA ŞTEFANIA		Consilier	I	Asistent	S	
BIROUL URMĂRIRE CONTRACTE							
46	GAFENCU AURELIA	Şef birou	Consilier	I	II	S	
47	ANTOFIE AURELIAN ADRIAN		Consilier	I	Superior	S	
48	GHINESCU RADU		Consilier	I	Asistent	S	
49	COLEAŞĂ DIANA ADELINA (temporar vacant)		Consilier	I	Asistent	S	
50	OPREA ELENA		Referent	III	Superior	M	
COMPARTIMENTUL COLECTARE CREANŢE							
51	SĂBĂU MARIANA		Consilier	I	Principal	S	
52	ABDULVOAP GULER		Referent	III	Superior	M	
BIROUL EXECUTARE SIMITĂ CREANŢE							
53	MACĂU AURELIAN MARIAN	Şef birou	Consilier	I	II	S	
54	NICOLA MARIANA		Consilier	I	Superior	S	
55	MIRON ALEXANDRA RAMONA		Consilier	I	Asistent	S	
56	TOADER IULIA ALEXANDRA (temporar vacant)		Consilier	I	Asistent	S	
57	Vacant		Consilier	I	Asistent	S	
58	CIOCĂNEL NICOLETA VIRGINIA		Consilier juridic	I	Asistent	S	
59	TURTURICĂ BOGDAN GEORGE		Consilier juridic	I	Asistent	S	
COMPARTIMENTUL FOND LOCALITIV							
60	CHICHIŞILĂ ALINA IRINA		Consilier	I	Superior	S	
61	ROTARU MIHAELA		Consilier	I	Principal	S	
62	PANDELICĂ ALINA ELENA		Consilier	I	Asistent	S	
63	DRĂGULIN MARIA CRISTINA		Consilier	I	Asistent	S	
DIRECŢIA ECONOMICĂ							
64	FOTIN DIANA IONELA	Director executiv		I	II	S	

COMPARTIMENTUL JURIDIC ACTIVITATE ECONOMICĂ		Consilier juridic	I	Superior	S
SERVICIUL CONTABILITATE		Consilier juridic	I	Asistent	S
65	DRAGNEA MARILENA				
66	LIONTE ALEXANDRA MAGDALENA				
SERVICIUL CONTABILITATE					
67	BURUIANĂ EUGENIA (temporar ocupat)	Şef serviciu	I	II	S
68	BURUIANĂ EUGENIA	Consilier	I	Superior	S
69	HĂNULESCU MARGARETA	Consilier	I	Superior	S
70	DAN ELENA MARIANA	Consilier	I	Superior	S
71	MÎŞICI DANIELA	Consilier	I	Superior	S
72	Vacant				
73	DRĂGAN ANGELA	Consilier	I	Principal	S
74	BRĂDEANU ANA-MARIA (temporar vacant)	Consilier	I	Principal	S
75	RĂCARU GEORGIANA	Consilier	I	Debutant	S
SERVICIUL BUGET, EXECUŢIE, PATRIMONIUL					
76	NEGRU MARIA	Şef serviciu	I	II	S
77	GILCĂ OANA	Consilier	I	Superior	S
78	MATEI MARIA LAURA	Consilier	I	Asistent	S
79	LAZĂR MIHAELA	Consilier	I	Asistent	S
80	DUCA RAMONA MAGDALENA	Consilier	I	Asistent	S
81	Vacant	Referent	III	Superior	S
82	STOIAN FLORINA ALINA				Referent IA M
83	DICĂ ION GHEORGHE				Administrator I M
84	URUCU GHERGHINA				Muncitor necalificat I G.M
85	TIMOFTE MILICA				Muncitor necalificat I G.M
COMPARTIMENTUL CONTROL ASOCIAŢII DE PROPRIETARI					
86	IANCU GHEORGHE	Consilier juridic	I	Superior	S
87	MEMET ENISE	Consilier	I	Asistent	S
COMPARTIMENTUL REGISTRUL AGRICOL, ARHIVA					
88	TĂNĂŞESCU CARMEN CONSUELLA	Consilier	I	Superior	S
89	DUTCĂ LARISA	Consilier	I	Superior	S
90	ARGINTARU IULIANA (temporar vacant)	Consilier juridic	I	Principal	S
91	RUSE GEORGEL	Consilier	I	Asistent	S
92	DRĂGAN-DAN ANGELICA	Referent	III	Superior	M
93	ŞERBAN GHERGHINA				Arhivar IA M
94	IACOB MIHAELA				Arhivar IA M
COMPARTIMENTUL AUTORITATE TUTELARĂ					
95	COJOCARU ELENA LUMINIŢA	Consilier	I	Superior	S
DIRECŢIA ACHIZIŢII, INVESTIŢII ŞI PROGRAME DE DEZVOLTARE					
96	CĂLIN DIDI GEORGE	Director executiv	I	II	S
SERVICIUL ACHIZIŢII PUBLICE					
97	ZAMFIR LAURENŢIU (temporar ocupat)	Şef serviciu	I	II	S
98	CĂLIN MANUELA DANIELA	Consilier	I	Superior	S
99	BĂDULESCU MIOARA	Consilier	I	Superior	S
100	LAZĂR MIHAELA ARIANA	Consilier	I	Superior	S
101	ISMAIL FILIZ	Consilier	I	Principal	S
102	ZĂINEA RALUCA	Consilier	I	Asistent	S
103	GĂNESCU NELA RAMONA	Consilier	I	Asistent	S
104	PAŢA CRISTINA	Consilier	I	Asistent	S

BIROUL INVESTIȚII										
105	DINĂ LILIANA	Șef birou					I	II	S	
106	PARASCHIV CRISTIAN	Consilier					I	Superior	S	
107	CRISTEA MIHAELA ALINA	Consilier					I	Asistent	S	
108	HAGI GHEORGHE	Consilier					I	Debutant	S	
COMPARTIMENTUL INVESTIȚII ÎNVĂȚĂMÂNT, CULTURĂ, CULTE, SPORT, SOCIETATE										
109	RÎPIANU RODICA	Consilier					I	Superior	S	
COMPARTIMENTUL JURIDIC ACTIVITATE ACHIZIȚII, INVESTIȚII ȘI PROGRAME DE DEZVOLTARE										
110	ZAMFIR LAURENȚIU (temporar vacant)	Consilier juridic					I	Principal	S	
111	Vacant	Consilier juridic					I	Superior	S	
SERVICIUL MANAGEMENT PROIECTE										
112	POPA DAN CIPRIAN	Șef serviciu					I	II	S	
113	GHIȚĂ LILIANA	Consilier					I	Superior	S	
114	MOTROC ȘTEFAN MARIUS	Consilier					I	Superior	S	
115	Vacant	Consilier					I	Asistent	S	
116	SELIM EBRU	Consilier					I	Asistent	S	
COMPARTIMENTUL IMPLEMENTARE PROIECTE DIN FONDURI EXTERNE NERAMBURSABILE										
117	Vacant								Inspector de specialitate	IA
118	Vacant								Inspector de specialitate	IA
119	Vacant								Inspector de specialitate	IA
120	Vacant								Inspector de specialitate	IA
121	Vacant								Inspector de specialitate	IA
DIRECȚIA TURISM ȘI MEDIUL DE AFACERI										
122	GHEORGHE ANA-MARIA	Director executiv					I	II	S	
COMPARTIMENTUL JURIDIC ACTIVITATE TURISM ȘI MEDIUL DE AFACERI										
123	Vacant	Consilier juridic					I	Asistent	S	
SERVICIUL DEZVOLTARE, PROMOVARE TURISTICĂ ȘI ORGANIZARE EVENIMENTE										
124	CĂPRARU ADRIANA (temporar ocupat)	Șef serviciu					I	II	S	
125	ȚIFU IULIAN SORIN	Consilier					I	Superior	S	
126	COJOCĂRAȘU SILVANA	Consilier					I	Superior	S	
127	TEODORESCU GIORGIANA (temporar vacant)	Consilier					I	Superior	S	
128	Vacant	Consilier					I	Superior	S	
COMPARTIMENTUL SUSTENABILITATE POSTIMPLEMENTARE PROIECTE										
129	MIHUȚ ROXANA								Consilier	IA
130	STAMATE ARGENTINA								Consilier	II
131	COLCER NUȚI ELENA								Consilier	II
132	MOTOC CONSTANȚA								Referent	IA
133	MOTOC ELENA LAVINIA								Referent	IA
134	ONOFREI IULIANA								Referent	II
BIROUL REGISTRATURĂ ȘI INFORMARE CETĂȚENI										
135	DRĂGAN-DAN ELENA	Șef birou					I	II	S	
136	ȚIFU MARIA ELENA	Consilier					I	Superior	S	
137	BARI ANDREEA ROXANA	Consilier					I	Superior	S	
138	Vacant	Consilier					I	Debutant	S	
139	ANGHEL VENERA	Consilier					I	Superior	S	
140	TUDUSCIUC GEANINA	Consilier					I	Asistent	S	
141	CRĂCIUN MIOARA	Referent					III	Superior	M	

DIRECȚIA URBANISM ȘI AMENAJARE A TERITORIULUI									
142	ENACHE PAUL AUREL (temporar ocupat)	Arhitect -șef				I	II	S	
143	ENACHE PAUL AUREL (temporar vacant)	Director executiv adjuncț				I	II	S	
COMPARTIMENTUL JURIDIC ACTIVITATE URBANISM ȘI AMENAJARE A TERITORIULUI									
144	TUDORII AURICA (temporar vacant)	Consilier juridic				I	Superior	S	
145	Vacant	Consilier juridic				I	Asistent	S	
COMPARTIMENTUL URBANISM ȘI AUTORIZAȚII DE CONSTRUIRE									
146	HANGANU ELENA	Consilier				I	Superior	S	
147	Vacant	Consilier				I	Superior	S	
148	ZODILĂ-APSELAM NARCIS (temporar vacant)	Consilier				I	Asistent	S	
149	Vacant	Consilier				I	Asistent	S	
150	Vacant	Consilier				I	Debutant	S	
151	BALA-SERGHEI LARISA (temporar vacant)	Consilier				I	Debutant	S	
COMPARTIMENTUL PATRIMONIUL ȘI CADASTRU									
152	URDEA RODICA ANGELA (delegare de atribuții)	Consilier				I	Superior	S	
153	PREDESEL ADRIAN	Consilier				I	Principal	S	
154	Vacant	Consilier				I	Asistent	S	
155	VLĂDUȚ DOREL	Referent				III	Superior	M	
COMPARTIMENTUL G.I.S.									
156	GÂRDAN ANDREI	Consilier				I	Superior	S	
157	MIHĂILĂ CĂTĂLINA	Consilier				I	Superior	S	
158	DANILUC MIHAI	Consilier				I	Asistent	S	
159	PĂUN CONSTANTIN	Referent				III	Superior	M	
DIRECȚIA GOSPODĂRIRE URBANĂ ȘI SERVICII DE UTILITĂȚI PUBLICE									
160	CĂLIN MIHAELA	Director executiv				I	II	S	
COMPARTIMENTUL JURIDIC ACTIVITATE GOSPODĂRIRE URBANĂ ȘI SERVICII DE UTILITĂȚI PUBLICE									
161	ȘTOICA LIVIU	Consilier juridic				I	Superior	S	
162	CRISTEA OANA BIANCA (temporar vacant)	Consilier juridic				I	Asistent	S	
BIROUL MONITORIZARE SERVICII DE UTILITĂȚI PUBLICE									
163	IVAN ALEXANDRA ȘTOICESCU CRISTINA	Șef birou				I	II	S	
164	PETRACHE DACIAN FRANCESCO	Consilier				I	Superior	S	
165	ȘERBAN GHEORGHE	Consilier				I	Principal	S	
166	OLARU MARINELA	Consilier				I	Asistent	S	
167	STANCIU MARIA-ELENA	Consilier				I	Debutant	S	
168	Vacant	Referent				III	Superior	M	
169	ȘUȚĂ ȘTEFANIA							Magaziner	
BIROUL ADMINISTRARE PORT TURISTIC, DRUMURI ȘI PARCĂRI									
170	Vacant	Șef birou				I	II	S	
171	ȘTOICESCU CRISTINA	Consilier				I	Superior	S	
172	DRĂGOI IULIAN	Consilier				I	Superior	S	
173	CALOTĂ IONICA	Consilier				I	Superior	S	
174	OLTEANU ALBERT IONUȚ	Consilier				I	Debutant	S	
175	YALCIN ELENA	Referent				III	Superior	M	
COMPARTIMENTUL PORT TURISTIC									
176	NICU IULIAN							Inspector de specialitate	II
177	TERCIU CLAUDIU							Administrator	I
178	TREPĂDUȘ MARGARETA							Muncitor necalificat	I
									S
									M
									G.M

COMPARTIMENTUL ADMINISTRARE DRUMURI ȘI PARCARI										
179	MONCEANU NICOLAE							Muncitor necalificat	I	G,M
180	VARONA IVAN							Muncitor necalificat	I	G,M
181	DUMITRU AUREL							Muncitor necalificat	II	G,M
BIROUL ADMINISTRARE PIEȚE										
182	ILIE MARIUS						Șef birou		II	S
183	CRISAN MARIA SILVIA							Muncitor necalificat	I	G,M
184	ONOFREI MIOARA							Muncitor necalificat	I	G,M
185	CREANGĂ MARIA							Muncitor necalificat	I	G,M
186	NICULESCU MĂNDICA							Muncitor necalificat	I	G,M
187	Vacant							Muncitor calificat (instalator)	I	G,M
BIROUL PARCURI ȘI SPAȚII VERZI										
188	ROȘU ADRIAN						Șef birou		II	S
189	PASCU ADRIAN MARIAN							Inspector	IA	SSD
190	AMURĂRIȚEI CONSTANTINA							Referent	IA	M
191	LITRĂ MARIAN							Referent	IA	M
192	NIȚU ION							Referent	IA	M
193	BARBU AUREL							Muncitor calificat	I	G,M
194	CĂRNECI ION							Muncitor necalificat	II	G,M
195	RUSU PAUL NICUȘOR							Muncitor necalificat	II	G,M
196	POMENEA DUMITRU							Muncitor necalificat	II	G,M
197	LAZĂR MONICA							Muncitor necalificat	II	G,M
198	CIZMARU NICOLETA							Muncitor necalificat	II	G,M
199	SZABO GEZA							Muncitor necalificat	II	G,M
200	IUSEIN ISMET							Muncitor necalificat	II	G,M
201	TUDOR CONSTANTIN							Muncitor necalificat	II	G,M
202	MUNTEANU MARIAN							Muncitor necalificat	II	G,M
203	MEMET ASAN							Muncitor necalificat	II	G,M
204	DOROBANȚU NICOLAE							Muncitor necalificat	II	G,M
205	MURAT ISMAIL							Muncitor necalificat	II	G,M
BIROUL ADMINISTRAREA DOMENIULUI PUBLIC SI PRIVAT										
206	ROȘU FLORIN						Șef birou		II	S
207	Vacant							Muncitor calificat (zidar)	IV	G,M
208	Vacant							Muncitor calificat (zidar)	IV	G,M
209	Vacant							Muncitor calificat (zidar)	IV	G,M
210	Vacant							Muncitor calificat (zidar)	IV	G,M
211	Vacant							Muncitor calificat (zugrav)	IV	G,M
212	CHERIM FACREDIN							Muncitor calificat (tâmplar)	I	G,M
213	Vacant							Muncitor calificat (tâmplar)	IV	G,M
214	RAȚĂ NICOLAE							Muncitor calificat (lăcătuș)	I	G,M
215	ALI MEMET							Muncitor calificat (instalator)	I	G,M
216	Vacant							Muncitor calificat (sudor)	IV	G,M
217	Vacant							Muncitor calificat (sudor)	IV	G,M
218	BOȚOC AUREL							Muncitor necalificat	II	G,M
219	CĂLINESCU IONUT							Muncitor necalificat	II	G,M
220	DUMITRESCU ROMICĂ							Muncitor necalificat	II	G,M
221	CĂRĂULEANU DUMITRU							Muncitor necalificat	II	G,M
222	TOMULESCU VLAD-DANIEL							Muncitor necalificat	II	G,M

COMPARTIMENTUL SITUATIILOR DE URGENȚĂ, PROTECȚIE CIVILĂ ȘI S.S.M.									
			Consilier	I	Asistent	S			
223	IVAN NICOLAE MARIAN		Referent de spec	II	Superior	SSD			
224	Vacant								
COMPARTIMENTUL TRANSPORT LOCAL									
225	MĂSTASE CLAUDIU VALENTIN		Consilier	I	Superior	S			
226	BANU GABRIEL GHEORGHE		Consilier	I	Asistent	S			
227	VLĂDESCU ION								
228	PÎSLARU ADRIAN						Șofer		M
229	HRISTU ION						Șofer		M
230	Vacant						Șofer		G
							Muncitor necalificat		G.M
COMPARTIMENTUL CIMITIRE									
231	POPA MARGARETA						Administrator		M
232	ROMAN IOAN						Muncitor necalificat		G.M
233	GABOR LAZĂR						Muncitor necalificat		G.M
234	MIRON VIOREL						Muncitor necalificat		G.M
235	Vacant						Muncitor necalificat		G.M
COMPARTIMENTUL ECARISAJ									
236	PARASCHIV GEORGE FLOREA						Referent		IA
237	ȘTUPARU MIHAI MARIAN						Muncitor necalificat		I
238	LABEȘ MIHĂIȚĂ						Muncitor necalificat		I
239	NICULESCU IULIAN VIOREL						Muncitor necalificat		I
							Muncitor necalificat		G.M
DIRECȚIA ASISTENȚĂ SOCIALĂ									
240	ȘTAMATE CLAUDIU		Director Executiv	I	II	S			
COMPARTIMENTUL JURIDIC ACTIVITATE ASISTENȚĂ SOCIALĂ									
241	IBUTNARU RADU		Consilier juridic	I	Asistent	S			
SERVICIUL STRATEGII, PROGRAME DE ASISTENȚĂ SOCIALĂ ȘI BENEFICIU SOCIALE									
242	DUCA ADRIANA		Șef serviciu	I	II	S			
BIROUL BENEFICIU ASISTENȚĂ SOCIALĂ									
243	Vacant		Șef birou	I	II	S			
COMPARTIMENTUL EVIDENȚĂ ȘI PLATĂ BENEFICIU DE ASISTENȚĂ SOCIALĂ									
244	CIUCULEACĂ IOANA ANDREEA		Consilier	I	Superior	S			
245	VISTERINEANU ALEXANDRA VASILICA		Consilier	I	Principal	S			
246	Vacant		Consilier	I	Superior	S			
247	IORGA AURELIA ELENA		Consilier	I	Principal	S			
248	ICHIM EUGENIA-CARMEN		Referent	III	Superior	M			
COMPARTIMENTUL COMUNICARE, REGISTRATURĂ, EVALUARE ÎNȚĂLĂ ȘI MONITORIZARE ASISTENȚI PERSONALI									
249	PRISACARU CĂȚĂLINA		Consilier	I	Principal	S			
250	LEZEU ȘTEFANIA MARIANA		Consilier	I	Principal	S			
251	TOADER RALUCA		Consilier	I	Asistent	S			
252	ECHIM MONICA		Referent	III	Superior	M			
COMPARTIMENTUL SERVICII SOCIALE ȘI AJUTARE PERSOANE VĂRSTNICE									
253	MARIN AURELIA DANIELA		Consilier	I	Superior	S			
254	Vacant		Consilier	I	Debutant	S			
255	Vacant		Referent	III	Debutant	S			
256	Vacant		Consilier	I	Debutant	S			
257	DOROBANȚU MARIA MARGA		Referent	III	Superior	M			
258	POP VICTOR		Referent	III	Superior	M			

259	LAZAR MARINEL		Referent	III Superior	M		Referent	IA	M
260	MATEI IOANA LILIANA						Referent	IA	M
261	PASCU CARMEN CORNELIA						Inspector	IA	
262	SEREA MARICICA						Muncitor necalificat	I	G.M
263	CĂRĂUȚĂ VASILE						Muncitor necalificat	I	G.M
264	GACHE NECULAE						Mastru	I	G.M
COMPARTIMENTUL DE INTERVENȚIE ÎN SITUAȚII DE URGENȚĂ, ABUZ, NEGLIJARE, TRAFIC, MIGRAȚIE ȘI REPAȚIERI, PREVENIRE MARGINALIZARE SOCIALĂ									
265	MURTAZA SEINUR		Consilier	I Superior	S				
266	CRISTEA IRINA CAMELIA		Consilier	I Principal	S				
267	TRICĂ ADRIAN						Psiholog	Specialist	S
268	Vacant						Psiholog	Debutant	S
COMPARTIMENTUL MONITORIZARE, ANALIZĂ STATISTICĂ, INDICATORI ASISTENȚĂ SOCIALĂ ȘI INCLUZIUNE SOCIALĂ									
269	Vacant		Consilier	I Debutant	S				
270	Vacant		Consilier	I Principal	S				
271	TIHENEA DIANA ANDREEA		Consilier	I Debutant	S				
272	ION DANA MARIA		Referent	III Superior	M				
273	RĂDULESCU ALINA ELENA		Referent	III Principal	M				
274	Vacant						Referent (expert romi)	IA	M
COMPARTIMENTUL STRATEGII PROIECTE ÎN DOMENIUL ASISTENȚEI SOCIALE ȘI RELAȚIA CU ASOCIAȚIILE ȘI FUNDAȚIILE									
275	MITEL SILVIA		Referent	III Superior	M				
276	COJOCARU ELENA						Asistent social	Specialist	S
COMPARTIMENTUL CABINETE MEDICALE ȘCOLARE									
277	COMAN CAMELIA MARIANA						Medic dentist	Principal	S
278	RĂICAN GEORGETA						Asistent medical	Principal	PL
279	MEREUȚĂ EMILIA CERAȘELA						Asistent medical	Principal	PL
280	CHIRIAC MONA ELENA						Asistent medical	Principal	PL
281	BORDEA ELENA MĂDĂLINA						Asistent medical	Principal	PL
282	ISTRATE GEORGETA						Asistent medical	Principal	PL
283	SULIM ANGELICA						Asistent medical	Principal	PL
284	TEUȘAN LUMINIȚA						Asistent medical	Principal	PL
285	ȘTEFAN FLORENȚA MARIETA SILVIA						Asistent medical	Principal	PL
286	RONCEA LILIANA						Asistent medical	Principal	PL
287	CIURARU VERONICA						Asistent medical	Principal	PL
288	PINTILIE AURICA						Asistent medical	Principal	PL
289	HÎRJAN ELENA						Asistent medical	Principal	PL
290	ABĂȚĂNICI VALENTINA						Asistent medic. Com.	Debutant	PL
291	Vacant						Mediator		M
SERVICIUL ADMINISTRARE CENTRE									
292	PELEANU ANA						Șef serviciu	II	S
CĂMINUL DE BĂTRĂNI									
293	MARTIN BIANCA MIHAELA						Administrator	II	M
294	HOREANGĂ DORIN						Medic	Specialist	S
295	NEAGU RALUCA NICOLETA						Asistent medical	Debutant	PL
296	JITEA MINODORA						Asistent medical	Debutant	PL
297	RUSCU MARIANA						Îngrijitor		G.M
298	DRĂGHICI DANIELA						Îngrijitor		G.M
299	BOTEZATU NICULINA						Îngrijitor		G.M

DIRECȚIA POLIȚIA LOCALĂ		Director executiv	I	II	S
344	ANGELESCU MIHAI				
COMPARTIMENTUL JURIDIC ACTIVITATE POLIȚIE LOCALĂ					
345	VLĂDESCU DANIEL	Consilier juridic	I	Superior	S
346	TOADER LEONARD CLAUDIU	Consilier juridic	I	Asistent	S
COMPARTIMENTUL DISCIPLINA ÎN CONSTRUCȚII ȘI AFIȘAJUL STRADAL					
347	PENA CRISTIAN	Polițist local	I	Superior	S
348	Vacant	Polițist local	I	Superior	S
349	ABDULA REIAN	Polițist local	I	Asistent	S
350	Vacant	Polițist local	I	Debutant	S
COMPARTIMENTUL PROTECȚIA MEDIULUI					
351	HRISTU MARLEN	Polițist local	I	Superior	S
352	PAMFIL MIRCEA ȘTEFAN	Polițist local	I	Principal	S
353	PANȚU ANDREEA	Polițist local	I	Asistent	S
COMPARTIMENTUL ACTIVITATEA COMERCIALĂ					
354	PANAIT CORNELIA	Polițist local	I	Asistent	S
355	Vacant	Polițist local	I	Asistent	S
356	Vacant	Polițist local	I	Debutant	S
COMPARTIMENTUL EVIDENȚA PERSOANELOR					
357	ȘȚINGA PAULA	Polițist local	I	Superior	S
COMPARTIMENTUL DISPECERAT					
358	SÎNGEORSANU SEVER	Polițist local	I	Superior	S
359	MĂLĂESCU LILIANA	Polițist local	I	Superior	S
360	TUDOR SILVIU	Polițist local	I	Superior	S
361	ȚABARĂ MARLENA	Polițist local	I	Superior	S
362	DOGARU MANUELA ELIZA	Polițist local	III	Superior	M
COMPARTIMENTUL ORDINEA ȘI LINIȘTEA PUBLICĂ					
363	GODAN MARINELA	Polițist local	I	Superior	S
364	Vacant	Polițist local	I	Superior	S
365	Vacant	Polițist local	I	Principal	S
366	MONCEANU PETRA	Polițist local	I	Asistent	S
367	Vacant	Polițist local	I	Asistent	S
368	Vacant	Polițist local	I	Debutant	S
369	TUDOR MARIA LUCICA	Polițist local	III	Superior	M
370	PANAIT MARIAN	Polițist local	III	Superior	M
371	NADOLU FLORIN	Polițist local	III	Superior	M
372	Vacant	Polițist local	III	Superior	M
373	Vacant	Polițist local	III	Superior	M
374	Vacant	Polițist local	III	Asistent	M
375	Vacant	Polițist local	III	Debutant	M
COMPARTIMENTUL CIRCULAȚIA PE DRUMURILE PUBLICE					
376	COJOC NICUȘOR	Polițist local	I	Superior	S
377	RADU CONSTANTIN	Polițist local	I	Superior	S
378	BEZMAN CATALIN	Polițist local	I	Superior	S
379	BEGAZI GEANER	Polițist local	I	Asistent	S

COMPARTIMENTUL PAZĂ BUNURI ȘI VALORI						
380	GHELBERE CLAUDIU					
381	VOICU DUMITRU	Politist local	I	Superior	S	
382	DACIU LIVIU ORIN	Politist local	III	Superior	M	
383	VOICU MARIANA	Politist local	III	Superior	M	
384	PETRESCU IORDAN					Paznic
385	LĂȚESCU VASILE					Paznic
						G.M
						G.M

Număr posturi	Total
Funcții de demnitate publică:	2
Nr. total de funcții publice:	222
Nr. funcții publice de conducere:	27
Nr. funcții publice de execuție:	195
Nr. total de funcții contractuale:	161
Nr. funcții contractuale de conducere:	6
Nr. funcții contractuale de execuție:	155
Nr. total funcții în instituție:	385

**PRIMAR,
RADU CRISTIAN**



**PREȘEDINTE DE ȘEDINȚĂ,
STAN LINICA**



**STAT DE FUNCȚII
SERVICIUL PUBLIC COMUNITAR LOCAL DE EVIDENȚA PERSOANELOR**

Nr. crt.	Numele și prenumele/ vacant, temporar vacant	Structura	Funcția publică		Clasa profesională	Gradul profesional	Nivelul studiilor	Funcția contractuală de execuție		Treaptă/grad profesional	Nivelul studiilor
			de conducere	de execuție							
1	ABĂLARU THEODORA IOANA		Șef serviciu			II	S				
COMPARTIMENTUL EVIDENȚA PERSOANELOR											
2	GHEORGHEOVICI DIANA LORENA			Consilier	I	Superior	S				
3	PETA MENSER			Consilier	I	Principal	S				
4	CIOARĂ MARIANA ANDREEA (temporar vacantă)			Consilier	I	Asistent	S				
5	DULCINATU ANCA ELENA/CIUCU IOANA IZABELA			Consilier	I	Debutant	S				
6	PASCU ELENA							Dețășat	Referent	I	M
7	PANĂ DIANA GIGI							Dețășat	Referent	I	M
COMPARTIMENTUL STARE CIVILĂ											
8	MOISOIU MARIANA			Consilier	I	Superior	S				
9	PAMACAI TAMARA CARMEN			Consilier	I	Principal	S				

Număr posturi	Total
Nr. funcții publice de conducere :	1
Nr. funcții publice de execuție:	6
Nr. funcții contractuale de execuție:	2
Nr. total de funcții:	9

**PRIMAR,
RADU CRISTIAN**

**PREȘEDINTE,
STAN LILICA**